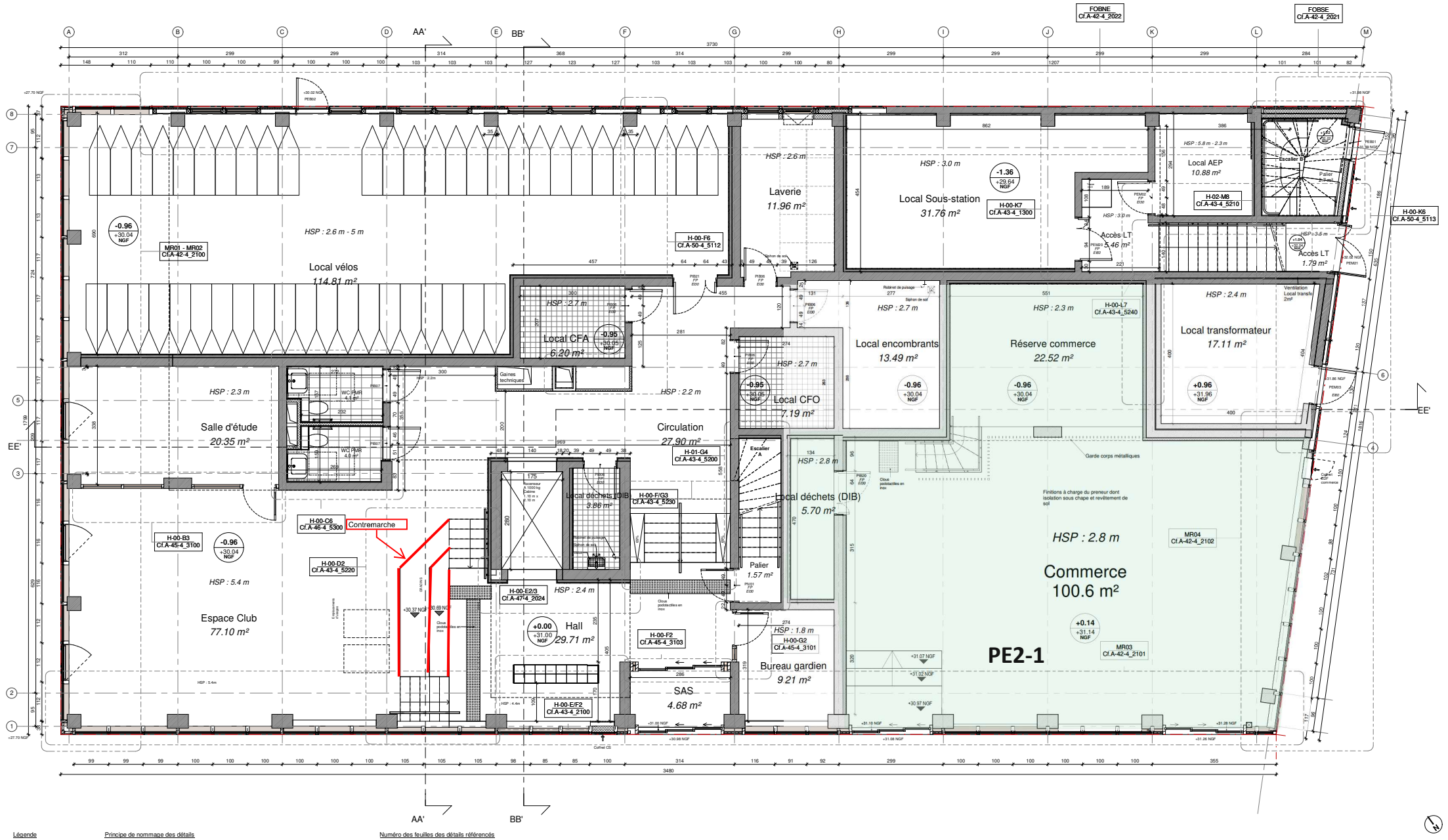


Légende

Mobilier à titre indicatif

Principe de nommage des détails

V/H- Sens du détail : vertical ou horizontal

-00- Niveau

-A1 Repérage par rapport aux trames du projet

Nota

Les informations relatives aux finitions des pièces sont à trouver dans les plans de repérages des murs, plafonds et sols

Numéro des feuilles des détails référencés

4/ CLOS-COUVERT
A-41-4_1220
A-41-4_1221
A-41-4_1222
A-41-4_2030
A-41-4_2031
A-41-4_2040
A-41-4_2041
A-41-6_1100
A-41-6_1101
A-41-6_1102
A-41-6_1103

A-42-4_1200
A-42-4_1210
A-42-4_1211
A-42-4_1212
A-42-4_2021
A-42-4_2022
A-42-6_1001
A-42-6_1002
A-42-6_1003
A-42-6_1004
A-42-6_1104
A-43-4_1300

5/ MENUISERIES EXTERIEURES
A-42-4_2000
A-42-4_2001
A-42-4_2002
A-42-4_2010
A-42-4_2100
A-42-4_2101
A-42-4_2102
A-42-4_2103
A-42-4_4400
A-42-6_1010
A-42-6_1011
A-42-6_1012

A-42-6_2020
A-42-6_2106
A-42-6_2107
A-42-6_2108
6/ MENUISERIES INTERIEURES
A-45-4_3000
A-45-4_3001
A-45-4_3100
A-45-4_3101
A-45-4_3102
A-45-4_3103

7/ SERRURERIE
A-42-4_4000
A-42-4_4001
A-42-4_4002
A-42-4_4003
A-43-4_4003
A-43-4_4005
8/ DECORATIONS
A-43-4_2100
A-43-4_5200
A-43-4_5201
A-43-4_5202
A-43-4_5203
A-43-4_5204

A-43-4_5205
A-43-4_5206
A-43-4_5207
A-43-4_5208
A-43-4_5209
A-43-4_5210
A-43-4_5211
A-43-4_5215
A-43-4_5216
A-43-4_5220
A-43-4_5221
A-43-4_5230
A-43-4_5240
A-45-3_5100
A-45-3_5101

A-45-3_5102
A-46-4_5300
A-46-4_5301
9/ MODULES
A-46-4_6000
A-46-4_6010
A-46-4_6011
A-46-4_6020
A-46-4_6021
A-46-4_6030
A-46-4_6031
A-46-4_6100
A-46-4_6101
A-46-4_6110
A-46-4_6115

A-46-4_6120
A-46-4_6130
A-46-4_6140
A-46-4_6150
A-46-4_6152
A-46-4_6154
A-46-4_6156
A-46-4_6160
A-46-4_6170
A-46-4_6180
A-46-4_6182
A-46-4_6184

10/ PLANS FAUX PLAFONDS
A-43-1_2010
A-43-1_2011
A-43-1_2012
A-43-1_2016
A-43-6_1000
11/ REPERAGES
A-43-5_1101
A-43-5_1102
A-43-5_1103
A-43-5_1107
A-43-5_1110
A-43-5_1111
A-43-5_1112
A-43-5_1113

A-43-5_1117
A-43-5_1120
A-43-5_1121
A-43-5_1122
A-43-5_1123
A-43-5_1127
A-43-5_2101
A-43-5_2111
12/ SIGNALETIQUE
A-47-4_2024
13/ DESENFUMAGE
A-50-4_5110
A-50-4_5111
A-50-4_5112
A-50-4_5113

Indice	Modifications	Date
1	Modifications découpage et ouvrants Mur rideau RDC. Suppression GC Bureau. MAJ planchers édicule en toiture.	23/07/21

Maîtrise d'oeuvre: EGA, Erik Giudice Architecture, 5 Rue de Chazelle 75017 PARIS

Maîtrise d'ouvrage: SAS RÉALISATION ÎLE-SAINT-DENIS, 20-24 Avenue du Capitaine Léo 93800 EPINAY

CONSTRUCTION D'UNE RESIDENCE ETUDIANTE SOCIALE

Projet	Phase	Émetteur
PE2	DCE	EGA

Plan RDC_HER

ZAC de l'Écoquartier fluvial (Phases 2 et 3) / Village des Athlètes - Secteur EOF
Quai du Châtelier, 93450 L'Île-Saint-Denis

PE2 | A-40-1_2100

Période	Niveau	Échelle	Indice	Date
HERITAGE	RDC	1 : 50	0	22/02/2021