Résidence Lucy

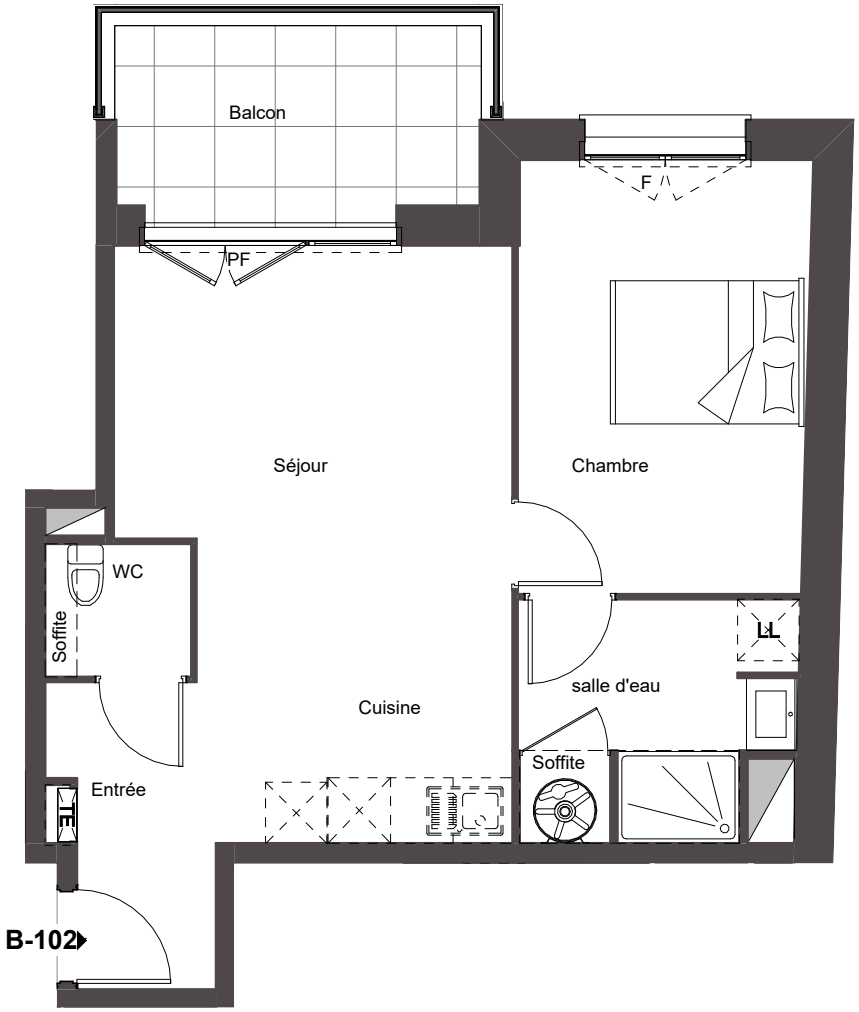

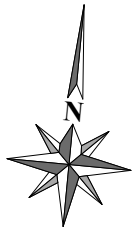



Des modifications sont susceptibles d'être apportées à ce plan en fonction des impératifs administratifs, des contraintes techniques de conception et des tolérances d'éxécution.

Bâtiment B
Niveau R+1



2 Pièces - N° B-102

Surfaces Habitables	
Entrée	4.30 m²
Séjour+Cuisine	20.80 m²
Chambre	12.40 m²
Salle d'eau	6.10 m²
WC	1.90 m²
Total habitable :	**45.50 m²**
Balcon	6.50 m²



PICHET