Le Domaine de Jean

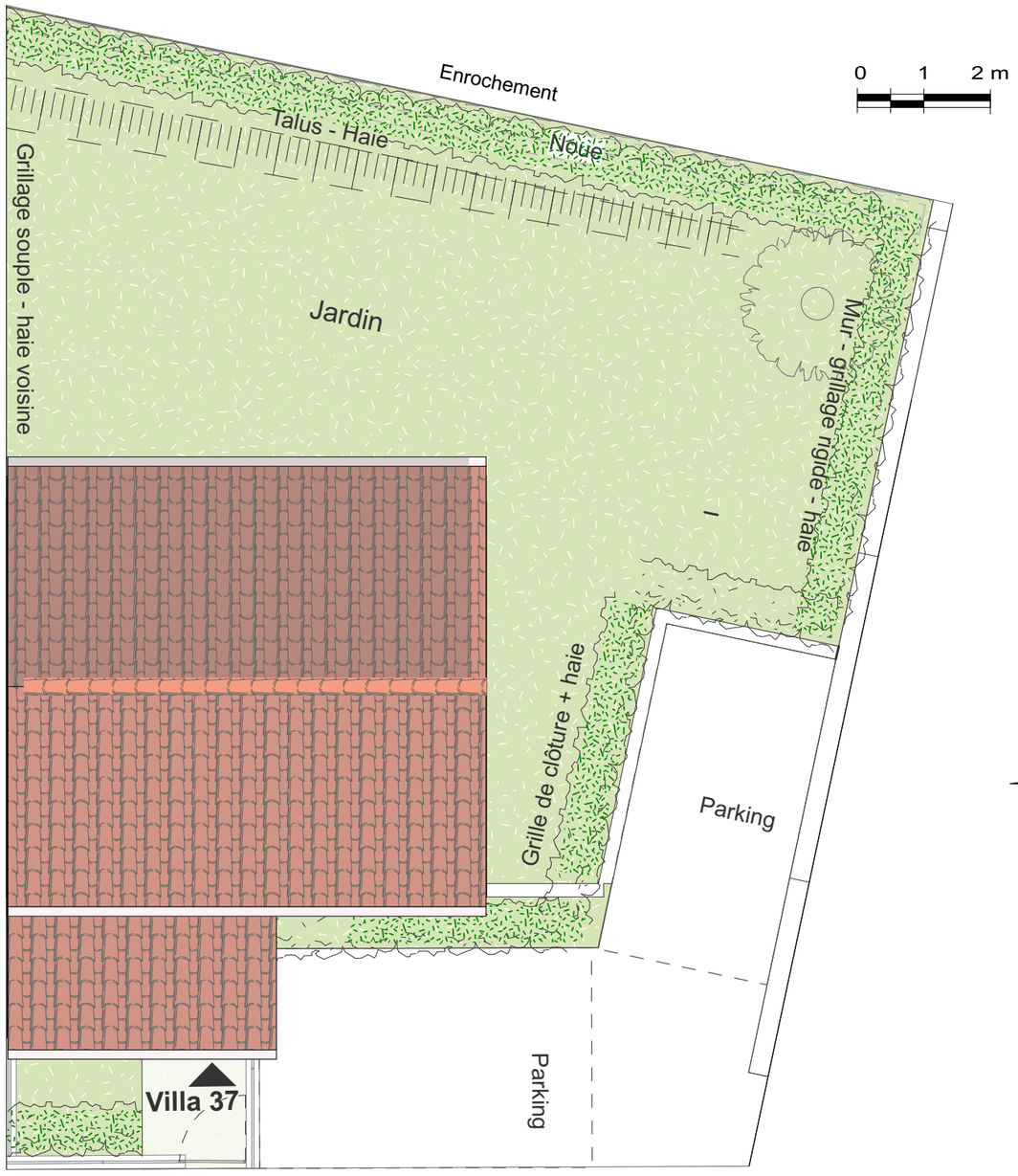

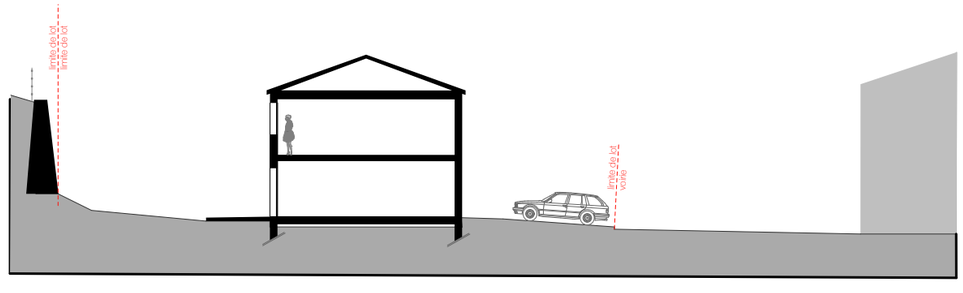

Des modifications sont susceptibles d'être apportées à ce plan en fonction des impératifs administratifs, des contraintes techniques et des tolérances d'exécution.
Les aménagements extérieurs sont susceptibles d'être adaptés.

Villa Lou Jas

Plan de lot



Villa 37 - 2 Chambres

Surfaces Habitables

RDJ	
Entrée + Séjour + cuisine	26,50m2
Salle d'eau + WC	5,80m2
R+1	
Chambre 1	11,50m2
Chambre 2	10,70m2
Salle de bain + WC	6,80m2
Dégagement	3,20m2
Total Habitable	64,50m2
Jardin	105,00m2
Parking et accès	39,00m2
Surface Parcelle	196,00m2



PICHET

Plan modifié le 21/10/2026

Le Domaine de Jean

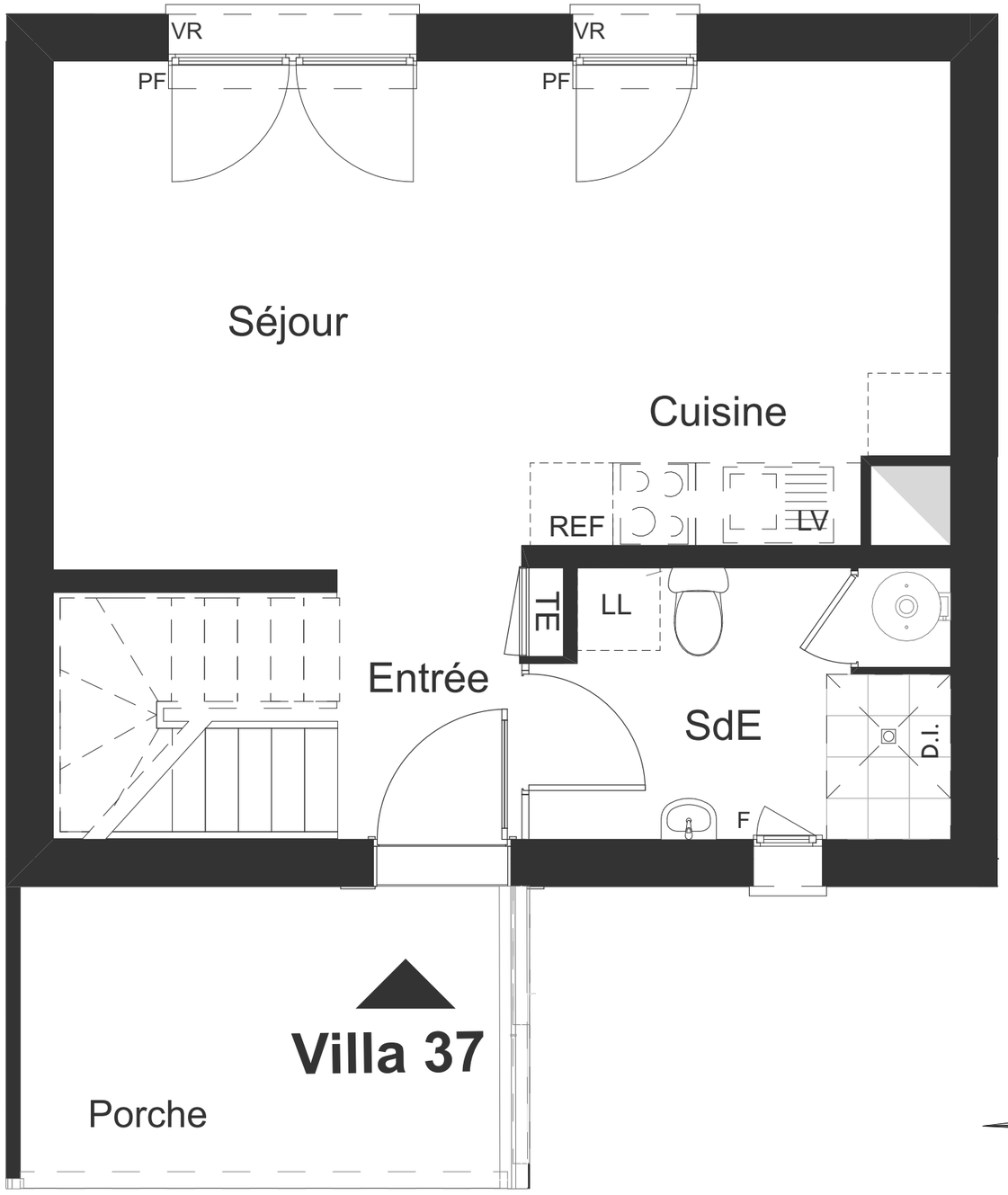

Villa Lou Jas

Plan RDJ



Villa 37 - 2 Chambres

Surfaces Habitables

RDJ	
Entrée + Séjour + cuisine	26,50m2
Salle d'eau + WC	5,80m2
R+1	
Chambre 1	11,50m2
Chambre 2	10,70m2
Salle de bain + WC	6,80m2
Dégagement	3,20m2
Total Habitable	64,50m2
Jardin	105,00m2
Parking et accès	39,00m2
Surface Parcelle	196,00m2



PICHET

Des modifications sont susceptibles d'être apportées à ce plan en fonction des impératifs administratifs, des contraintes techniques et des tolérances d'exécution.
Les aménagements extérieurs sont susceptibles d'être adaptés.

Plan modifié le 21/10/2026

Le Domaine de Jean

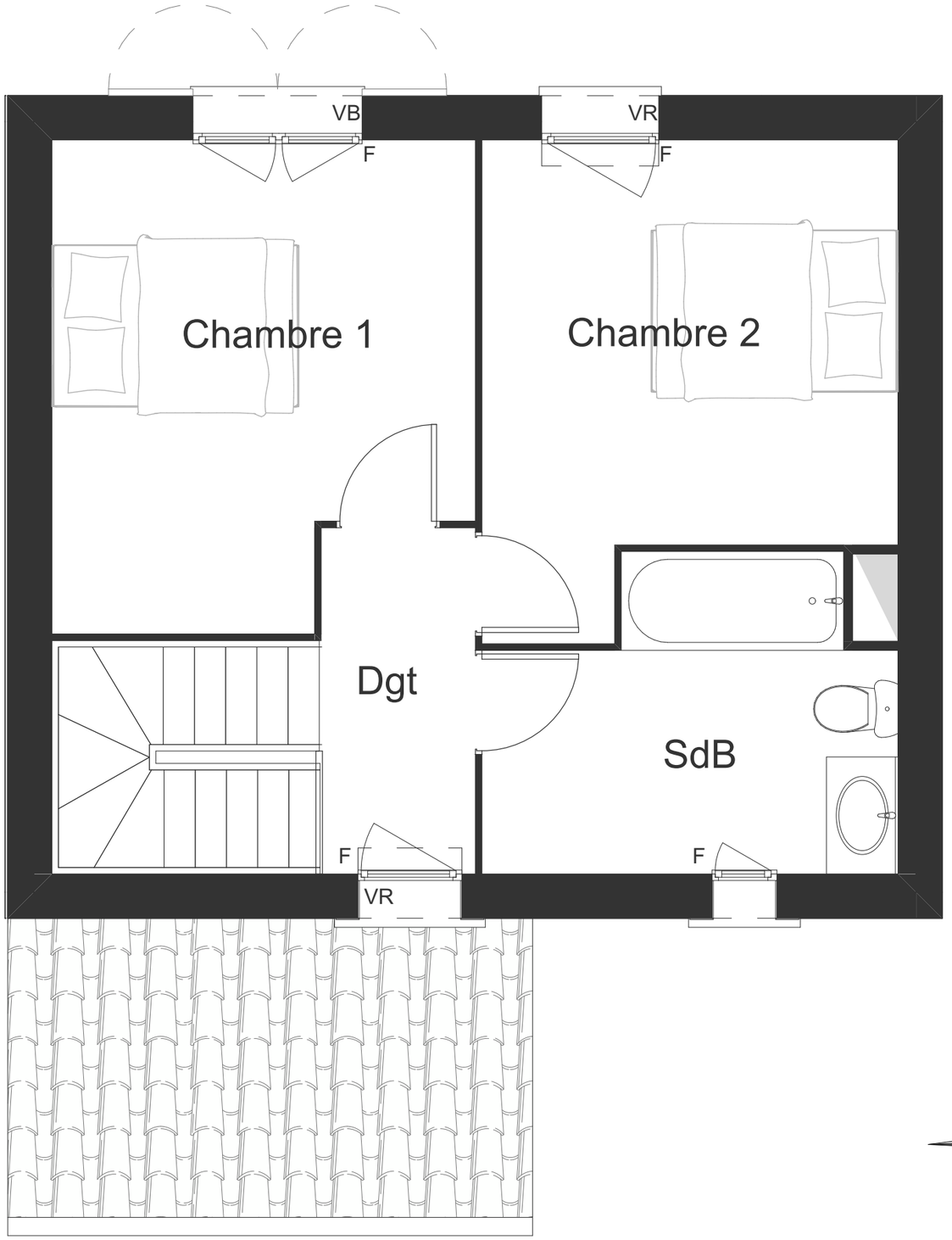

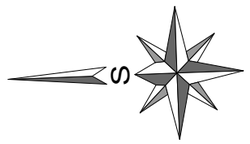

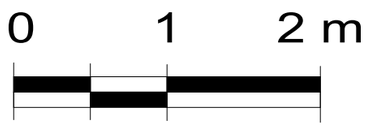

Des modifications sont susceptibles d'être apportées à ce plan en fonction des impératifs administratifs, des contraintes techniques et des tolérances d'exécution.
Les aménagements extérieurs sont susceptibles d'être adaptés.

Villa Lou Jas

Plan R+1



Villa 37 - 2 Chambres

Surfaces Habitables

RDJ	
Entrée + Séjour + cuisine	26,50m2
Salle d'eau + WC	5,80m2
R+1	
Chambre 1	11,50m2
Chambre 2	10,70m2
Salle de bain + WC	6,80m2
Dégagement	3,20m2
Total Habitable	64,50m2
Jardin	105,00m2
Parking et accès	39,00m2
Surface Parcelle	196,00m2



PICHET

Plan modifié le 21/10/2026