Résidence Lucy

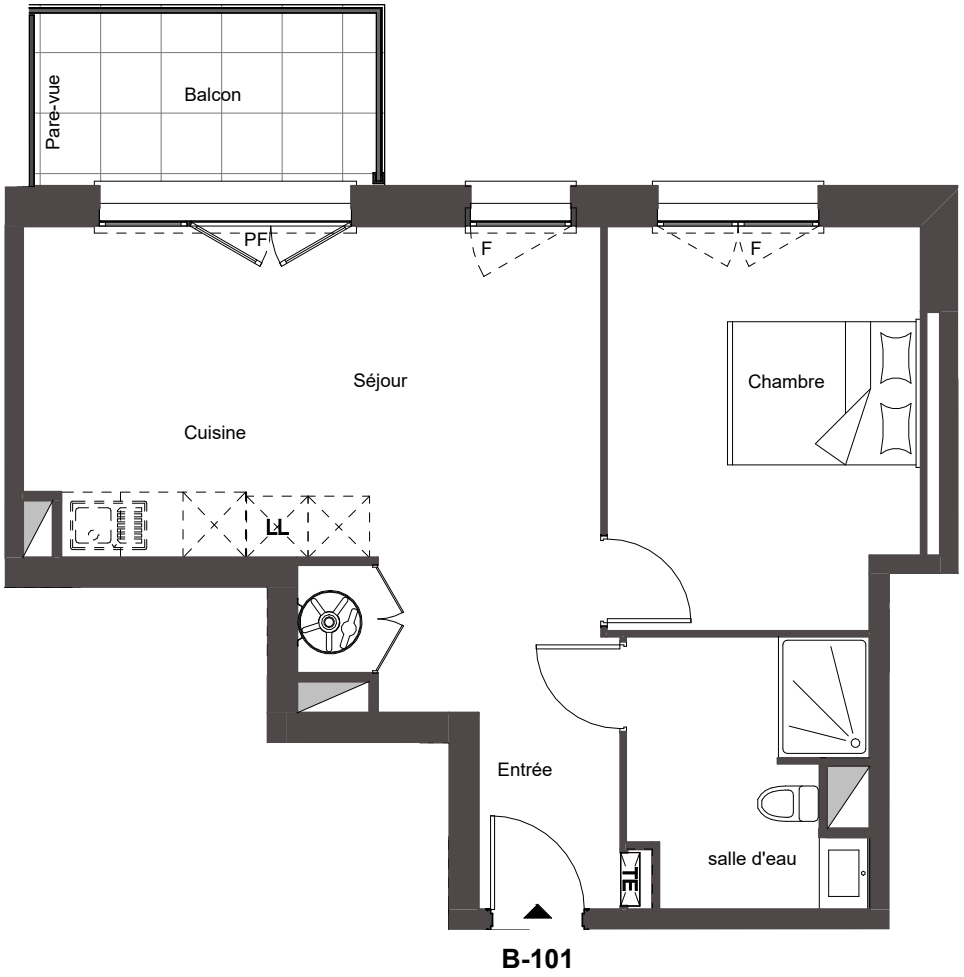

B-101

Bâtiment B

Niveau R+1



2 Pièces - N° B-101

Surfaces Habitables	
Entrée	2.80 m²
Séjour+Cuisine	23.10 m²
Chambre	12.20 m²
Salle d'eau	5.90 m²
Total habitable :	**44.00 m²**
Balcon	6.50 m²



PICHET

Des modifications sont susceptibles d'être apportées à ce plan en fonction des impératifs administratifs, des contraintes techniques de conception et des tolérances d'éxécution.