Le hameau du Rosais

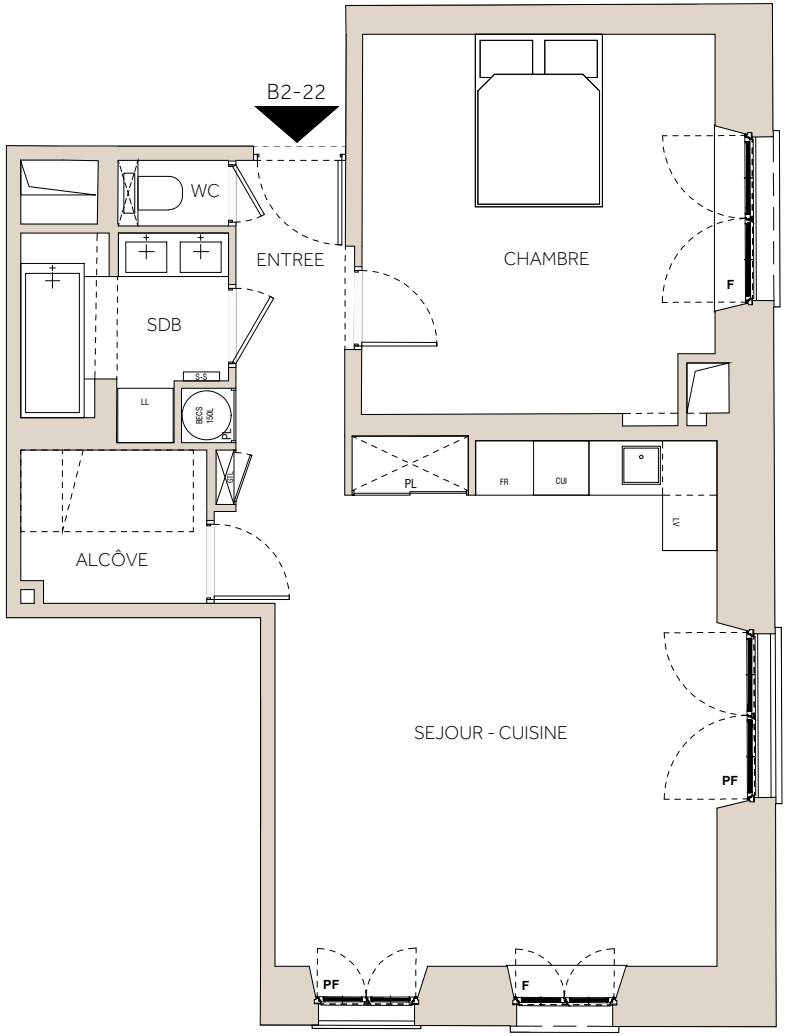

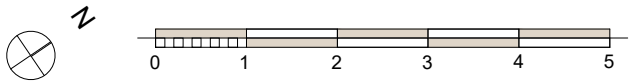

Des modifications sont susceptibles d'être apportées à ce plan en foction des impératifs administratifs, des contraintes techniques de conception et des tolérances d'éxécution

Bâtiment 2
Niveau 2ème étage

T2bis N° B2-22

SURFACE HABITABLE	
ENTREE	4,0
SEJOUR - CUISINE	29,0
CHAMBRE	16,0
ALCÔVE	3,5
SDB	4,5
WC	1,0
TOTAL HABITABLE	**58,0 m²**

PICHET

Indice 0 du 31 juillet 2024